



Welkom bij Van 't Hof

Wonen. Het woord betekent voor iedereen iets anders: Een plek hebben waar je jezelf kunt terugtrekken. Een omgeving waar de kinderen veilig kunnen opgroeien. Een locatie waar familie en vrienden bij elkaar komen. Bij onze makelaars draait alles dan ook om de vraag: Wat betekent wonen voor jou? Want zodra we dit weten kunnen we doen waar we goed in zijn: Mensen en de ideale woning met elkaar matchen.

Mede dankzij de langdurige relaties met onze tevreden klanten zijn wij uitgegroeid tot één van de grootste makelaarskantoren uit de regio. Onze gedreven NVM makelaars, taxateurs en hypotheekadviseurs hebben hun sporen verdiend en werken met een frisse blik op de recente ontwikkelingen in het vakgebied.

De reden dat wij al zo lang bestaan is omdat wij constant blijven innoveren en de wensen van onze klanten voorop stellen. Wat mogen wij voor jou betekenen?

Blijf andere kopers net een stap voor

Momenteel moet je er als koper snel bij zijn. Via de Zoekservice van Van 't Hof heb jij altijd een streepje voor en ontdek je als eerste welke huizen er in de omgeving op de markt komen. Je krijgt automatisch een mail met woningen die binnen jouw zoekcriteria vallen. Meld je aan via vanthof.nl/zoekservice.

Wil je zeker weten dat je geen nieuw aanbod mist? Like dan de Van 't Hof Facebookpagina van jouw regio en zie de nieuwste huizen gewoon op jouw tijdlijn verschijnen. Hierdoor ben je andere kopers net even voor en voorkom je dat iemand anders er met jouw droomhuis vandoor gaat.

@vanthofWaddinxveen
@vanthofZoetermeer

@vanthofGouda



Woonoppervlakte

142 m²

Inhoud

461 m³

Perceeloppervlakte

119 m²

Kamers

6

Slaapkamers

4



Kenmerken

Soort woning

Bouwvorm

Bouwjaar

Ligging

Aantal verdiepingen

Energieklasse

eengezinswoning

Bestaande bouw

1990

aan rustige weg, in
woonwijk

3

A

Voorzieningen

Tuinligging

Tuintype

Parkeergelegenheid

Verwarming

CV ketel bouwjaar

Isolatievormen

zuidoost

achtertuint, voortuin

openbaar parkeren

c.v.-ketel

2019

volledig geïsoleerd



Vraagprijs

€ 540.000,- k.k.

BEN JE OP ZOEK NAAR EEN GOED VERZORGDE EN ZEER RUIME WONING IN DE "KLEURENBUURT" VAN ROKKEVEEN!! DAN IS DEZE WONING WELLICHT DE WONING DIE JE ZOEKT!!

Deze 5-kamer woning beschikt over een ruime woonkamer, open keuken, nieuwe badkamer en vier slaapkamers.

Naast de praktische indeling die deze woning te bieden heeft, biedt de woning ook een behoorlijke tuin aan de voorzijde en een zonnige achtertuin, welke is gesitueerd op het zuidoosten en waar je lang van de zon kunt genieten.

Deze woning is gelegen in een ruim opgezet gedeelte van de "kleurenbuurt" met voldoende parkeerplaatsen voor de deur, tegenover een speelveld, op fietsafstand van twee wijk winkelcentra en de basisscholen, met op loopafstand het Burgemeester Hoekstrapark.

De typering van deze woning is de kubistische bouw waardoor er optimale benutting is van de woonoppervlakte per verdieping.

De eerder genoemde achtertuin is gesitueerd op het zuidoosten, voorzien van een achterom en een vrijstaande houten berging.

De indeling is als volgt:

Entree in de ruime hal met hier de meterkast (9 groepen, PV-groep en aardlekschakelaars) en een betegelde toiletruimte met hang closet en een fonteintje.

Vanuit de hal stap je meteen in de ruime, uitgebouwde woonkamer van circa 37m², welke is voorzien van een trapkast en dubbele deuren naar de achtertuin.

Aan de voorzijde van de woning bevindt zich de open keuken met hierin twee rechte keukenopstellingen, welke zijn voorzien van inbouwapparatuur, te weten een inductiekookplaat, RVS schouw, vaatwasser, koelkast, vriezer en een magnetron.

De gehele begane is voorzien van een mooie laminaatvloer.

Eerste verdieping

Overloop met toegang tot twee slaapkamers, badkamer en een berg-/c.v.-/waskamer. Er is een grote slaapkamer aan de achterzijde met een oppervlakte van circa 21m², welke is voorzien van een schuifwand kast. De tweede slaapkamer bevindt zich aan de voorzijde en heeft een oppervlakte van circa 7 m².

De berg-/c.v.-/waskamer bevindt zich aan de voorzijde en is uitgevoerd met een schuifwand kast.

Er is een luxe, in 2023 vernieuwde badkamer, welke is uitgevoerd met een instapdouche, hang closet en een wastafelmeubel.

De verdieping is deels voorzien van een laminaatvloer.

Tweede verdieping

Deze verdieping is opgebouwd in 2009 en biedt ruimte aan twee slaapkamers waarvan een met balkon aan de voorzijde. Vanaf de overloop zijn beiden te bereiken. Er is een slaapkamer aan de voorzijde, welke een oppervlakte heeft van circa 17,5m² en welke is voorzien van een wastafel en deuren naar het balkon.

De tweede slaapkamer bevindt zich aan de achterzijde en heeft ook een oppervlakte van circa 17,5m².

Kortom een zeer ruime, bijzonder functionele en goed gelegen woning, welke je gezien moet hebben!!

Bijzonderheden:

- Uitgebouwde woonkamer;
- Badkamer vernieuwd 2023;
- Keuken vernieuwd in 2014;
- Toilet vernieuwd in 2023;
- Kunststof kozijnen begane grond en verdiepingen;
- Dakopbouw is geplaatst in 2009;
- Uitbouw woonkamer 2007;
- 6 zonnepanelen;
- Kindvriendelijke woonomgeving en erg gunstige ligging nabij uitvalswegen, openbaar vervoer, winkelcentrum en recreatiegebieden;
- Ouderdomsclausule van toepassing;
- Oplevering in overleg (indicatie 6 maanden na overeenstemming of zoveel eerder als verkoper kan aangeven).

Heeft u interesse in dit huis? Schakel direct uw eigen NVM-aankoopmakelaar in.
Uw NVM-aankoopmakelaar komt op voor uw belangen en bespaart u tijd, geld en zorgen.

Adressen van collega NVM-aankoopmakelaars in Haaglanden vindt u op Funda.

De gegeven informatie is met zorgvuldigheid opgesteld, aan de juistheid kunnen echter geen rechten worden ontleend. Alle verstrekte informatie moet beschouwd worden als een uitnodiging tot het doen van een aanbod of om in onderhandeling te treden.



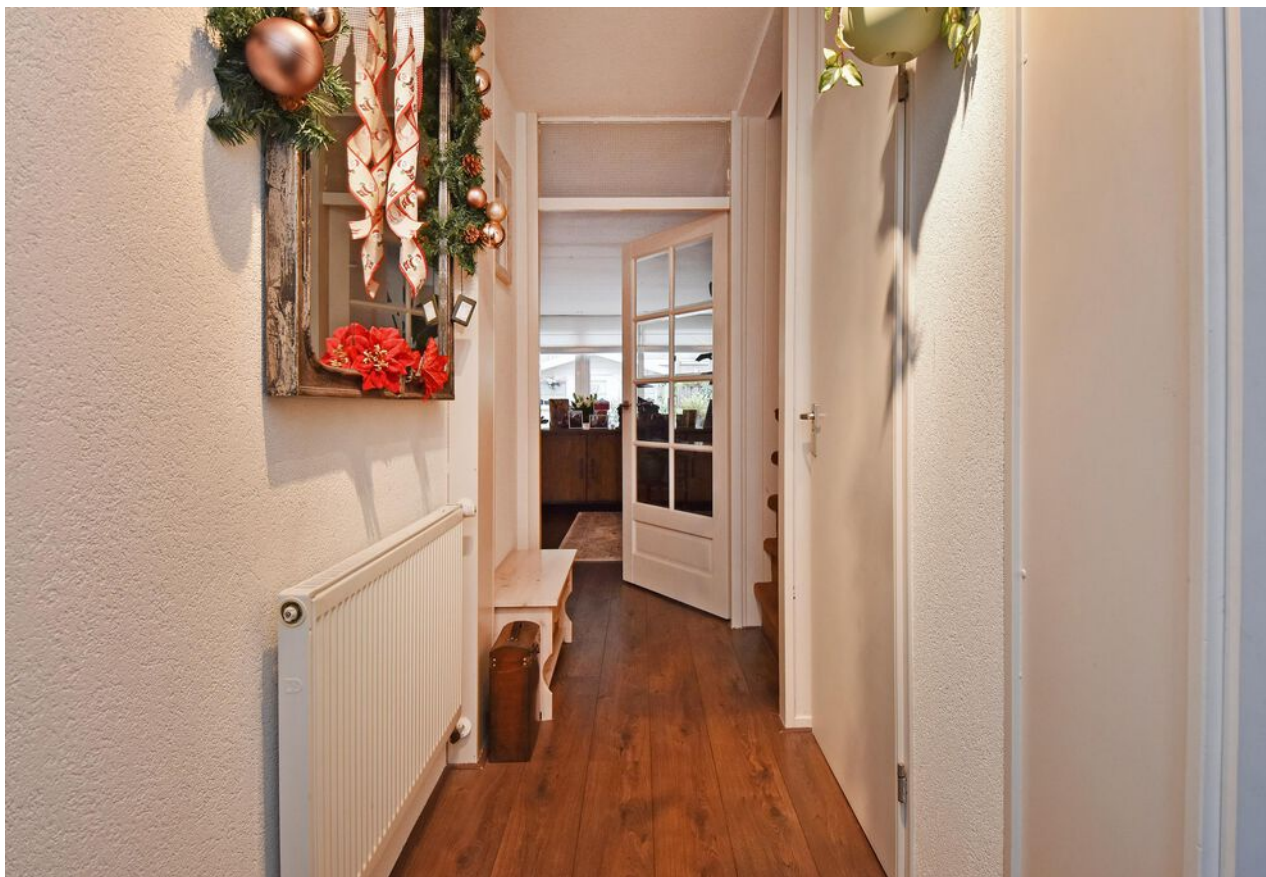





































A



Plattegrond

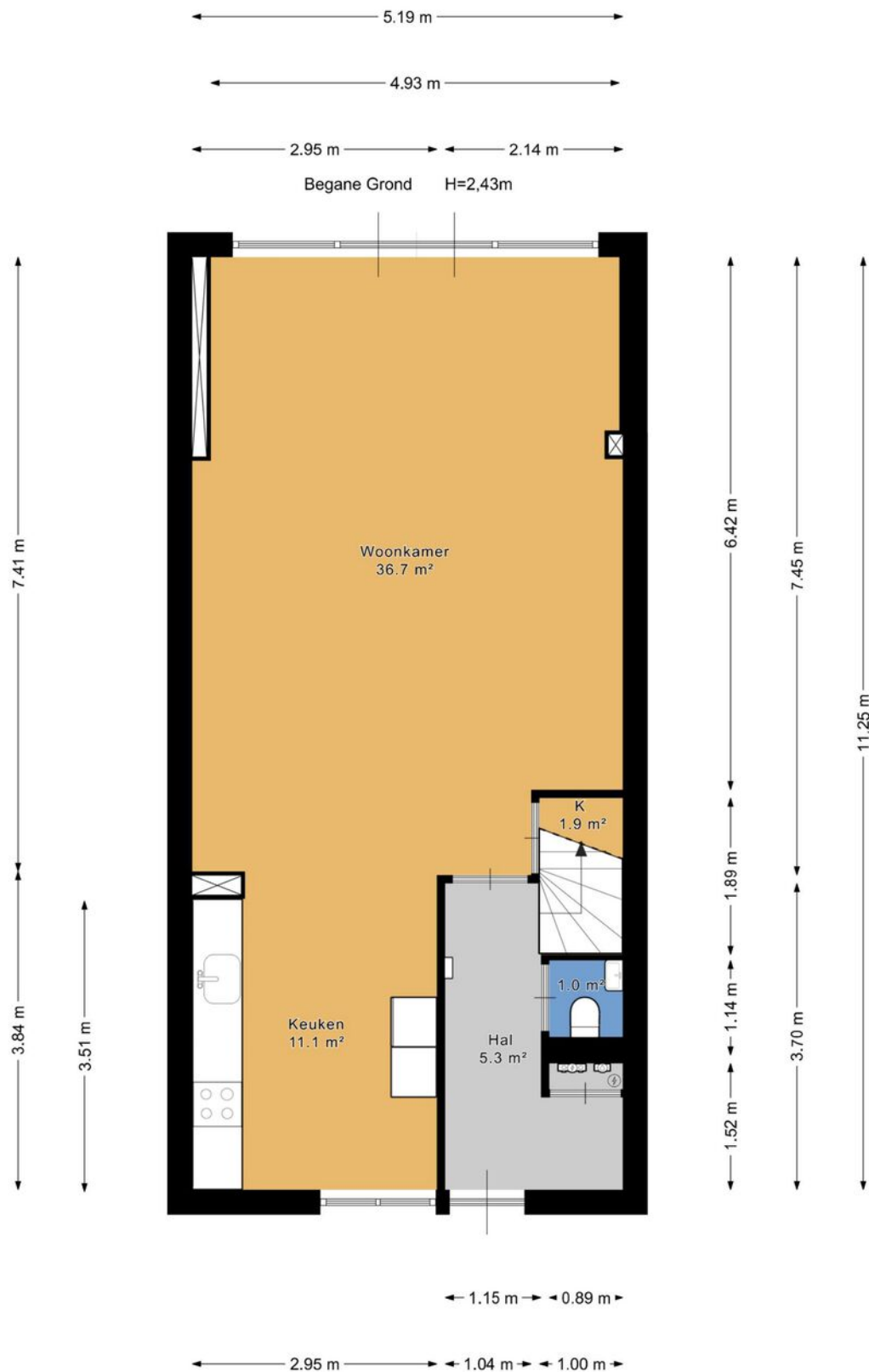



Plattegrond

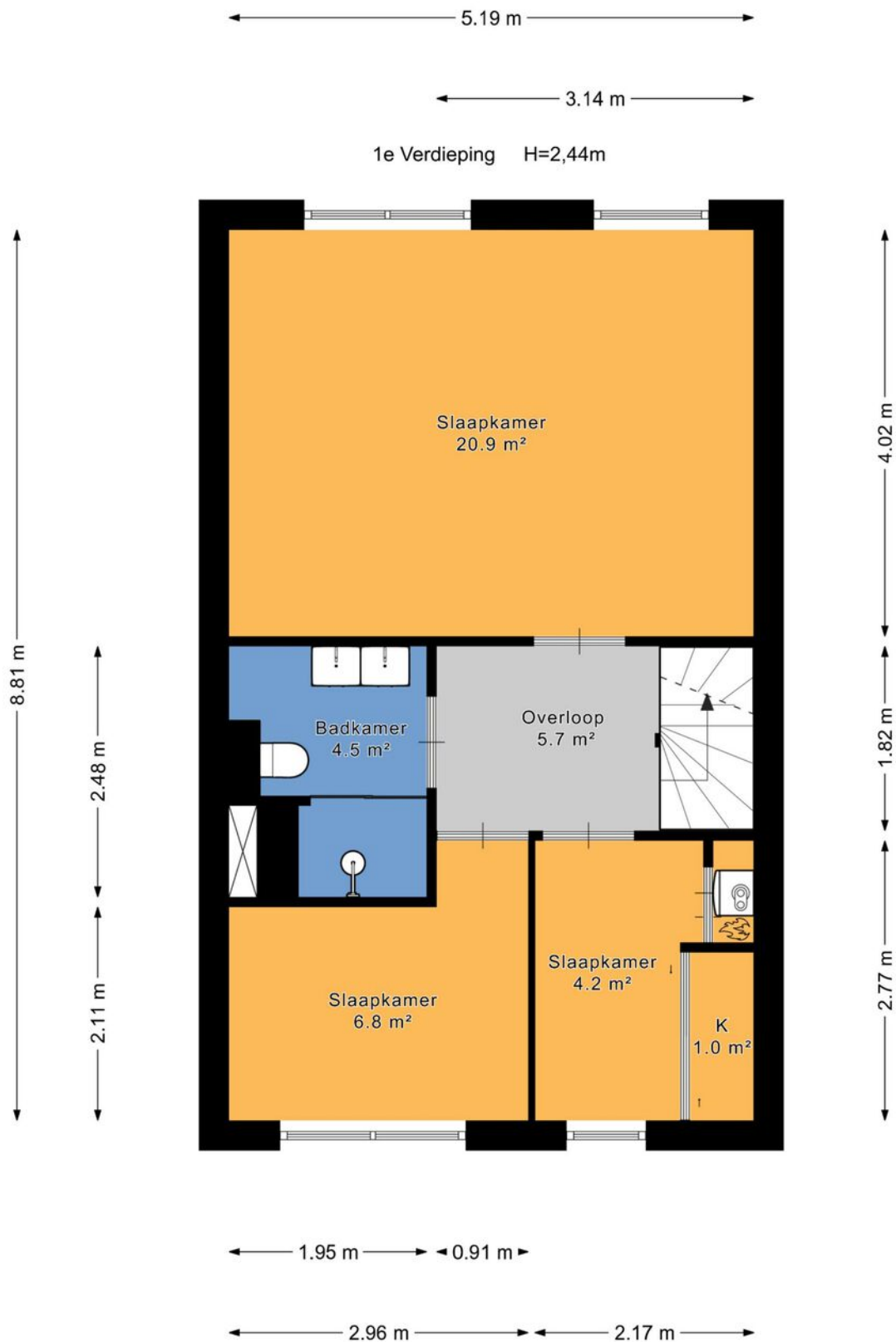



Plattegrond





Plattegrond

← 3.25 m →

Berging Nok=2,40m

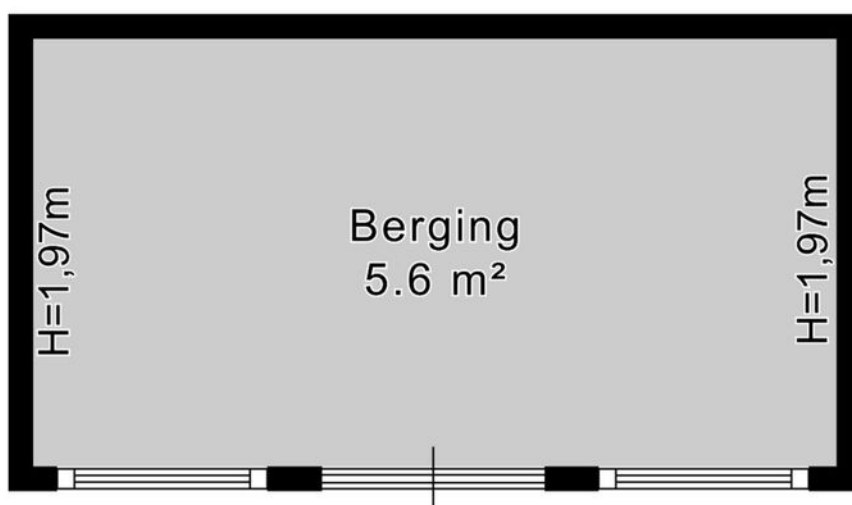

↑ 1.73 m ↓



Plattegrond





Kadastrale kaart

Kadastrale kaart

Uw referentie: ---



Deze kaart is noordgericht

Perceelnummer
12345

Huisnummer
25

Vastgestelde kadastrale grens

Voorlopige kadastrale grens

Administratieve kadastrale grens

Bebouwing

Voor een eensluidend uittreksel, geleverd op 4 december 2025
De bewaarder van het kadaster en de openbare registers

Schaal 1: 500

Kadastrale gemeente Zegwaard

Sectie D

Perceel 1988

Aan dit uittreksel kunnen geen betrouwbare maten worden ontleend.
De Dienst voor het kadaster en de openbare registers behoudt zich de intellectuele
eigendomsrechten voor, waaronder het auteursrecht en het databankenrecht.

kadaster



Lijst van zaken

| | Blijft achter | Gaat mee | Ter overname | Nvt |
|--|------------------|-------------|-----------------|-----|
| Woning - Interieur | | | | |
| (Voorzet) openhaard met toebehoren | | X | | |
| Allesbrander | | | | X |
| Houtkachel | | | | X |
| (Gas)kachels | | | | X |
| Designradiator(en) | X | | | |
| Radiatorafwerking | | | | X |
| Verlichting, te weten | | | | |
| - inbouwspots/dimmers | X | | | |
| - opbouwspots/armaturen/lampen/ dimmers | | X | | |
| - losse (hang)lampen | | X | | |
| - | | | | X |
| - | | | | X |
| (Losse)kasten, legplanken, te weten | | | | |
| - | | | | X |
| - | | | | X |
| Raamdecoratie/zonwering binnen, te weten | | | | |
| - gordijnrails | | X | | |
| - gordijnen | | X | | |
| - overgordijnen | | X | | |
| - vitrages | | X | | |
| - rolgordijnen | | X | | |
| - lamellen | | X | | |
| - jaloezieën | | X | | |
| - (losse) horren/rolhorren | X | | | |
| - | | | | X |
| - | | | | X |



Lijst van zaken

| | Blijft achter | Gaat mee | Ter overname | Nvt |
|-------------------------------------|------------------|-------------|-----------------|-----|
| Vloerdecoratie, te weten | | | | |
| - vloerbedekking | X | | | |
| - parketvloer | | | | X |
| - houten vloer(delen) | | | | X |
| - laminaat | | | X | |
| - plavuizen | | | | X |
| - | | | | X |
| - | | | | X |
| Overig, te weten | | | | |
| - spiegelwanden | | | | X |
| - schilderij ophangsysteem | | | | X |
| - | | | | X |
| - | | | | X |
| - | | | | X |
| - | | | | X |
| Woning - Keuken | | | | |
| Keukenblok (met bovenkasten) | X | | | |
| Keuken (inbouw)apparatuur, te weten | | | | |
| - kookplaat | X | | | |
| - (gas)fornuis | | | | X |
| - afzuigkap | X | | | |
| - magnetron | | | | X |
| - oven | X | | | |
| - combi-oven/combimagnetron | X | | | |
| - koelkast | X | | | |
| - vriezer | X | | | |
| - koel-vriescombinatie | | | | X |



Lijst van zaken

| | Blijft achter | Gaat mee | Ter overname | Nvt |
|-------------------------------------|------------------|-------------|-----------------|-----|
| - vaatwasser | X | | | |
| - Quooker | | | | X |
| - koffiezetapparaat | | X | | |
| - | | | | X |
| - | | | | X |
| Keukenaccessoires, te weten | | | | |
| - | | | | X |
| - | | | | X |
| - | | | | X |
| - | | | | X |
| - | | | | X |
| - | | | | X |
| - | | | | X |
| - | | | | X |
| Woning - Sanitair/sauna | | | | |
| Sauna met toebehoren | | | | X |
| | | | | X |
| | | | | X |
| Toilet met de volgende toebehoren | | | | |
| - toilet | X | | | |
| - toiletrolhouder | | X | | |
| - toiletborstel(houder) | | X | | |
| - fontein | X | | | |
| - | | | | X |
| - | | | | X |
| Badkamer met de volgende toebehoren | | | | |
| - ligbad | | | | X |



Lijst van zaken

| | Blijft achter | Gaat mee | Ter overname | Nvt |
|---|------------------|-------------|-----------------|-----|
| - jacuzzi/whirlpool | | | | X |
| - douche (cabine/schermb) | X | | | |
| - stoomdouche (cabine) | | | | X |
| - wastafel | X | | | |
| - wastafelmeubel | X | | | |
| - planchet | | | | X |
| - toiletkast | | | | X |
| - toilet | X | | | |
| - toiletrolhouder | | X | | |
| - toiletborstel(houder) | | X | | |
| - | | | | X |
| - | | | | X |
| Woning - Extérieur/installaties/ veiligheid/energiebesparing | | | | |
| Schotel/antenne | | | | X |
| Brievenbus | | | | X |
| Kluis | | | | X |
| (Voordeur)bel | X | | | |
| Alarminstallatie | | | | X |
| (Veiligheids)sloten en overige inbraakpreventie | | | | X |
| Rookmelders | X | | | |
| (Klok)thermostaat | X | | | |
| Airconditioning | | | | X |
| Screens | | | | X |
| Rolluiken | | | | X |
| Zonwering buiten | X | | | |
| Telefoonaansluiting/internetaansluiting | | X | | |
| Veiligheidsschakelaar wasautomaat | | | | X |
| Waterslot wasautomaat | | | | X |



Lijst van zaken

| | Blijft achter | Gaat mee | Ter overname | Nvt |
|---|------------------|-------------|-----------------|-----|
| Zonnepanelen | X | | | |
| Oplaadpunt elektrische auto | | | | X |
| | | | | X |
| | | | | X |
| | | | | X |
| | | | | X |
| Warmwatervoorziening, te weten | | | | |
| - CV-installatie | X | | | |
| - boiler | | | | X |
| - geiser | | | | X |
| - | | | | X |
| - | | | | X |
| - | | | | X |
| Isolatievoorzieningen (voorzetramen/ radiatorfolie etc.), te weten | | | | |
| - | | | | X |
| - | | | | X |
| | | | | |
| Tuin - Inrichting | | | | |
| Tuinaanleg/bestrating | X | | | |
| Beplanting | | X | | |
| | | | | X |
| | | | | |
| Tuin - Verlichting/installaties | | | | |
| Buitenverlichting | X | | | |
| Tijd- of schemerschakelaar/ bewegingsmelder | | | | X |
| | | | | X |
| | | | | |



Lijst van zaken

| | Blijft achter | Gaat mee | Ter overname | Nvt |
|-------------------------------------|------------------|-------------|-----------------|-----|
| Tuin - Bebouwing | | | | |
| Tuinhuis/buitenberging | X | | | |
| Kasten/werkbank in tuinhuis/berging | | | | X |
| (Broei)kas | | | | X |
| | | | | X |
| | | | | X |
| Tuin - Overig | | | | |
| Overige tuin, te weten | | | | |
| - (sier)hek | | | | X |
| - vlaggenmast(houder) | | | | X |
| - | | | | X |
| - | | | | X |
| Overig - Contracten | | | | |
| CV: Nee | | | | |
| Boiler: Nee | | | | |
| Zonnepanelen: Nee | | | | |



En hoe nu verder?

Is de woning financieel gezien haalbaar?

Wellicht heb je online al eens jouw maximale hypotheek berekend, hierdoor weet je wat je ongeveer kunt lenen. Wil je echt weten wat er voor jou mogelijk is kom dan eens vrijblijvend langs bij één van onze hypotheekadviseurs. Samen kunnen jullie ontdekken welke hypotheek het beste bij je past.

Kijk op [vanthof.nl/hypotheekenvoor](https://www.vanthof.nl/hypotheekenvoor) meer informatie.

Tip: duurzaamheid

Je kan als huiseigenaar en huizenkoper een hogere hypotheek krijgen als je energiebesparende maatregelen neemt. Hoeveel je extra kan lenen, hangt af van het energielabel van jouw woning. Hoe slechter het energielabel van jouw woning is, hoe meer geld je kan lenen.



Bod uitbrengen

Verliefd geworden op de woning? Breng dan een realistisch bod uit waar jij je comfortabel bij voelt. De bieding kan je via je move-account uitbrengen.

Sluitingsdatum of de onderhandeling begint

Indien er gewerkt wordt met een sluitingsdatum zal de makelaar alle biedingen die binnen de gestelde termijn zijn gedaan bespreken met verkoper. Verkoper maakt uiteindelijk de keuze aan wie de woning wordt verkocht. Het biedlogboek wordt vrijgegeven op het moment dat woning definitief is verkocht aan iedereen die een bod heeft gedaan.

De onderhandeling begint

De makelaar legt jouw bod voor aan de verkoper. De verkoper kan het bod afwijzen, accepteren of een tegenvoorstel doen. Wanneer jullie er samen uitkomen dan zullen we alle afspraken vastleggen in een (concept) koopovereenkomst. Tegelijkertijd ga je de hypotheekaanvraag verder in gang zetten en gaat de hypotheekadviseur voor je aan de slag om de financiering rond te krijgen.

Bouwtechnische keuring & taxatie

De hypotheekverstrekker wil er zeker van zijn dat de koopsom die jij wilt betalen conform de huidige marktwaarde van de woning is. Vandaar dat een officiële taxatie van de koopwoning vaak verplicht is. Wil je ook een bouwtechnische keuring laten uitvoeren regel dit dan zo snel mogelijk.

Tekenen van de koopovereenkomst

Is alles rond en ben je akkoord? Dan teken je de definitieve koopovereenkomst. Als koper heb je na het tekenen van de koopovereenkomst nog 3 dagen wettelijke bedenktijd. Als koper van een woning selecteer je de notaris die het verdere koopproces begeleidt. De notaris stelt de akte van levering op en regelt de aflossingsnota van de hypotheek van de verkoper. Voor de overdracht volgt nog een eindinspectie van de woning. Vervolgens zal de leveringsakte getekend worden en vindt de sleuteloverdracht plaats.

Gefeliciteerd je bent nu de eigenaar van jouw droomhuis!



Waar mogen wij je mee helpen?

Wonen omvat veel meer dan alleen de aankoop of verkoop van een woning. Bij Van 't Hof vind je alles onder één dak; Van taxaties tot hypotheek. Stuk voor stuk afgehandeld met deskundigheid en zorgvuldigheid door onze onafhankelijke experts.

Makelaardij



Verkoopkans berekening



Gratis zoekservice



Verkoopmakelaar

Hypotheek



Hypotheekadvies



Maximale hypotheek berekenen



Oversluiten

Taxaties



NWWI - Taxatie



"Deze informatie is door ons met de nodige zorgvuldigheid samengesteld. Onzerzijds wordt echter geen enkele aansprakelijkheid aanvaard voor enige onvolledigheid, onjuistheid of anderszins, dan wel de gevolgen daarvan. Alle opgegeven maten en oppervlakten zijn indicatief. Van toepassing zijn de NVM voorwaarden."

Toelichtingsclausule BBMI: de woning is ingemeten conform de branchebrede meetinstructies (BBMI), afgeleid van de NEN 2580 normering. De Meetinstructie is bedoeld om een meer eenduidige manier van meten toe te passen voor het geven van een indicatie van de gebruiksoppervlakte. De Meetinstructie sluit verschillen in meetuitkomsten niet volledig uit, door bijvoorbeeld interpretatieverschillen, afrondingen of beperkingen bij het uitvoeren van de meting."

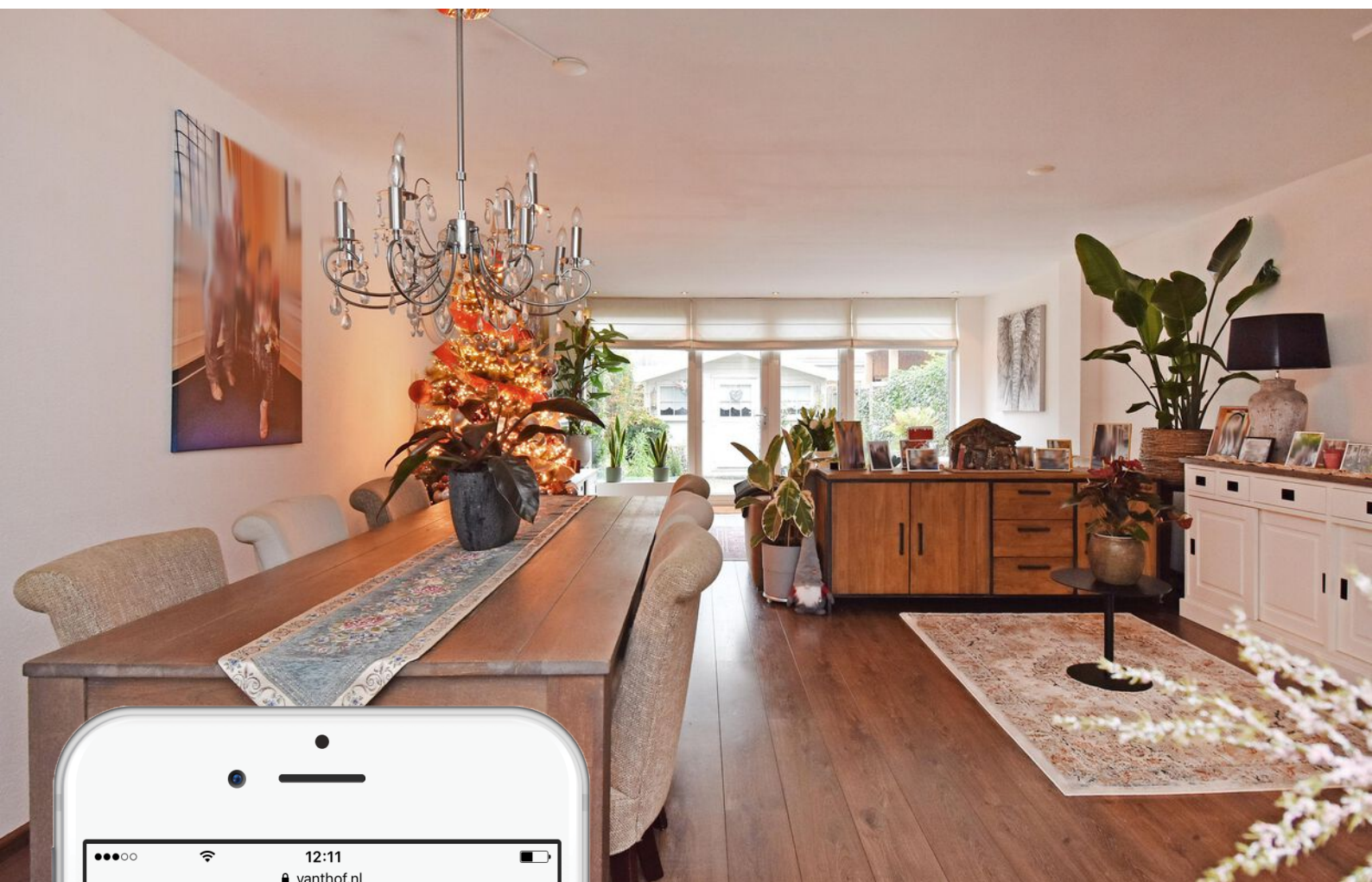

Is dit jouw droomhuis?

Vraag naast een bezichtiging ook gelijk een oriënterend gesprek aan bij onze hypotheekadviseur.

Samen realiseren wij al jouw woonwensen.

vanthof.nl/hypotheken